令和2年2月1日（土）上富田スポーツセンターで行われた、県高校ラグビー新人大会・決勝戦で熊野高校は近代和歌山に、38－5で快勝。5年ぶりに優勝し、近畿大会出場を決めることができました。近畿大会初戦は、2月16日（日）13時～、京都府にある山城総合運動公園にて行われます。

対戦相手は未定ですが、今まで通り全力で取り組んでいきます。

# 県高校ラグビー新人大会優勝！
# 近畿大会　出場決定！！

大阪桐蔭と京都工学院の勝者と、準々決勝で対戦します。
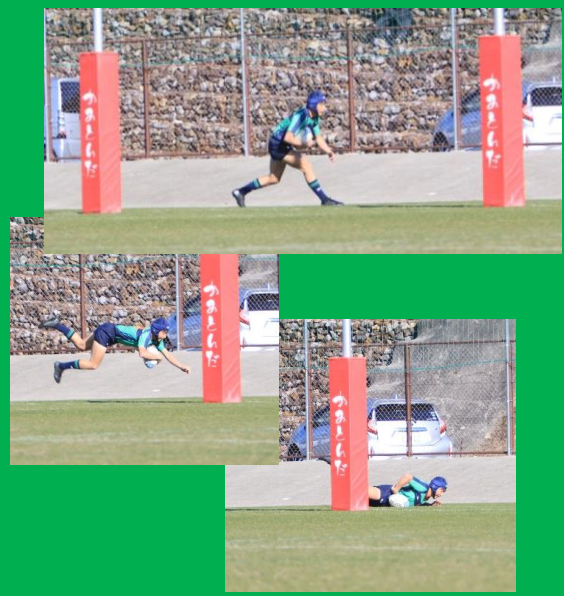
当日は、熊野高校の生徒・保護者の方々や職員だけでなく、たくさんの一般の皆様にも応援に来て頂き、本当に感謝申し上げます。